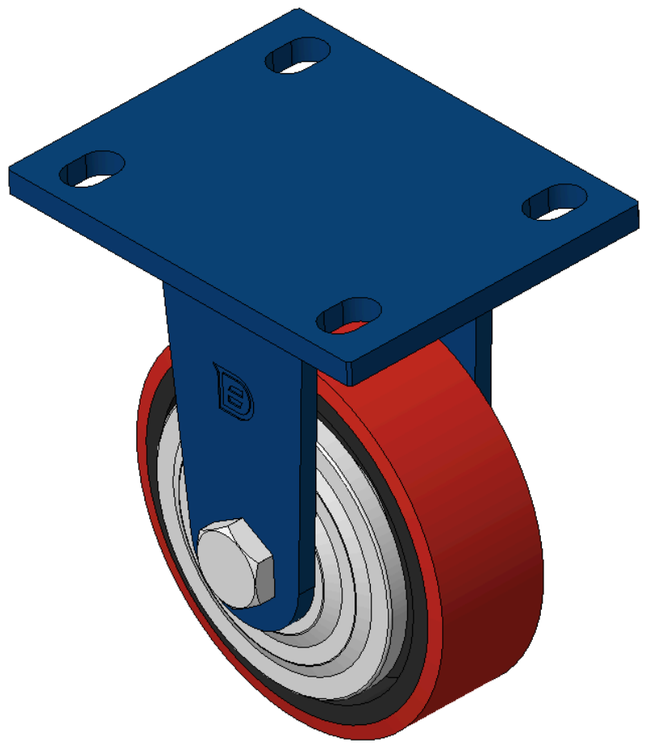

圖片可能與原始產品有所落差。


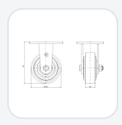
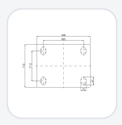

1102 B型系列

# PU輪(紅平) 輪徑 × 輪寬 125 × 40mm

KS-11020500331031 複製型號

| 輪徑 | 荷重(動態) | 總高 | 輪子軸承 |
|---|---|---|---|
| 125mm | 340kgs | 170mm | 搭配滾珠軸承的輪子 |

- 固定式腳輪，焊接鋼板架—孔距105x77.5
- 表面噴藍漆，底板式安裝裝置
- 鑄鐵製輪芯，高品質聚氨酯輪面
- 銑紅色，輪子軸承—精密滾珠
- 輪面:高品質聚氨酯製成
- 輪心:鐵心/鑄鐵

產品說明僅供參考，一切以實體產品為主。

目錄下載　索取3D圖檔

3D 圖檔為會員限定，登入後即可下載。

## 產品數據表

| | | | |
|---|---|---|---|
| 輪徑 | 125mm | 輪寬 | 40mm |
| 輪子軸承 | 搭配滾珠軸承的輪子 | 底板規格 | 140 x 110mm |
| 底板孔距 | 105 x 77.5mm | 底板孔徑 | 20 x 13mm |
| 總高 | 170mm | 硬度 | 93±5° Shore A |
| 荷重(動態) | 340kgs | 荷重(靜態) | 510kgs |
| 溫度 | -20°C to +70°C | 腳架樣式 | 固定 |
| 不銹鋼 | 否 | 導電 | 否 |
| 抗靜電 | 否 | 腳輪重量 | 2.87kgs |
| 測試標準 | ISO22883 | | |

* 對公制和英制規格之間有任何偏差疑慮，請以公制規格為主。

## 性能指標

**滾動順暢**
滿分5分　得分：3分

**靜音表現**
滿分5分　得分：4分

**保護地板**
滿分5分　得分：4分

## 檔案下載

PDF 1102-TW-KS2026111901.pdf
目錄下載

3D 1102-CN-KS2026111901-d261119090520.rar
3D 圖檔為會員限定，登入後即可下載。

## 關聯產品



1102 B型系列
PU輪(紅平) 輪徑 × 輪寬 125 × 40mm
KS-11020500331041
輪徑 125 mm　荷重 340 kg　總高 170 mm
查看規格 →



1102 B型系列
PU輪(紅平) 輪徑 × 輪寬 125 × 40mm
KS-11020500332031
輪徑 125 mm　荷重 340 kg　總高 170 mm
查看規格 →



1102 B型系列
PU輪(紅平) 輪徑 × 輪寬 125 × 40mm
KS-11020500332041
輪徑 125 mm　荷重 340 kg　總高 170 mm
查看規格 →




1102 B型系列
PU輪(紅平) 輪徑 × 輪寬 125 × 40mm
KS-11020500334031
輪徑 125 mm　荷重 340 kg　總高 170 mm
查看規格 →