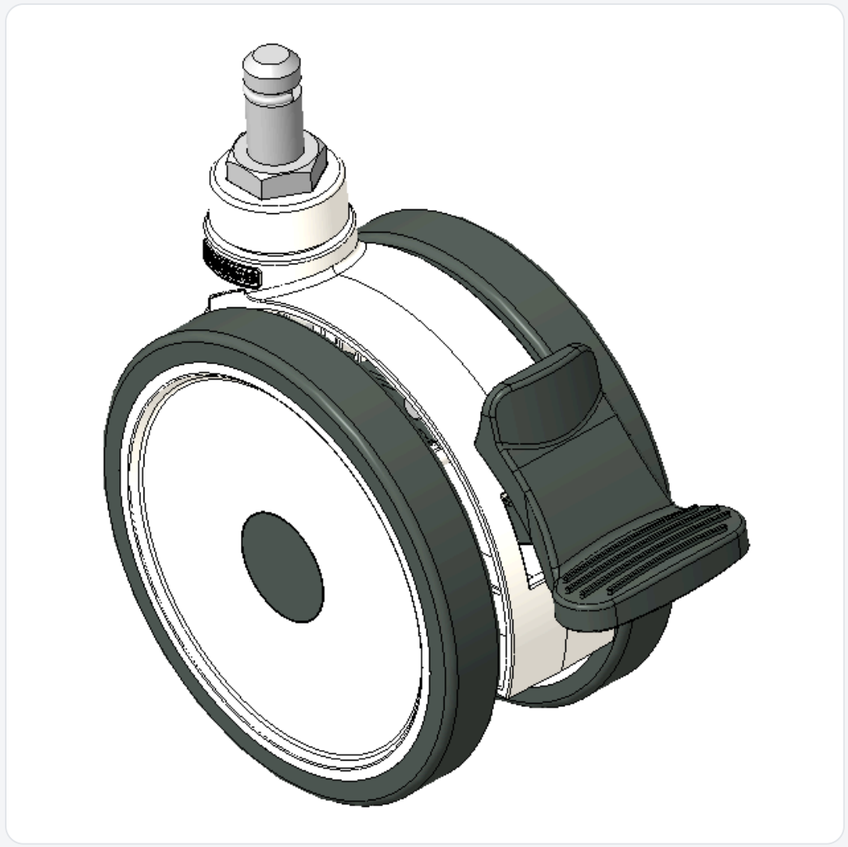

圖片可能與原始產品有所落差。


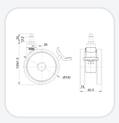

1110-3 美美輪

PPR 輪片（白深灰）輪徑 × 輪寬 100×14（60.5）mm

KS-11100402268013 複製型號

輪徑	荷重(動態)	總高	輪子軸承
100mm	50kgs	120mm	搭配中管的輪子

- 雙煞腳輪，插桿Ø11x22L，C型扣環
- 白色腳架採用聚丙烯增強料，插桿式安裝
- 防銹，耐腐蝕，美觀，經濟，轉動靈活
- 耐衝擊聚丙烯輪芯，熱塑性彈性體（TPR）輪面
- 深灰色，輪子—中管式
- 輪面：熱塑性橡膠彈性體(TPR)
- 輪芯：採用優質耐衝擊聚丙烯

產品說明僅供參考，一切以實體產品為主。

目錄下載　索取3D圖檔

3D 圖檔為會員限定，登入後即可下載。

產品數據表

輪徑	100mm	輪寬	60.5mm
輪子軸承	搭配中管的輪子	絲扣規格	Ø11
絲扣長度	22mm	偏心距	28mm
旋轉干涉	228mm	總高	120mm
旋轉半徑	114mm	硬度	82±5° Shore A
荷重(動態)	50kgs	荷重(靜態)	75kgs
溫度	-20°C to +60°C	腳架樣式	雙煞
不銹鋼	否	導電	否
抗靜電	否	腳輪重量	0.50kgs
測試標準	ISO22881		

* 對公制和英制規格之間有任何偏差疑慮，請以公制規格為主。

性能指標

滾動順暢
滿分5分　得分：4分

靜音表現
滿分5分　得分：4分

保護地板
滿分5分　得分：5分

檔案下載

PDF　1110-TW-KS2026041320.pdf
目錄下載

3D　1110-CN-KS2026041320-d261120151118.zip
3D 圖檔為會員限定，登入後即可下載。

關聯產品

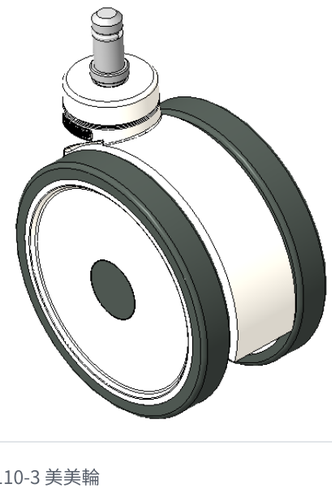

1110-3 美美輪

PPR 輪片（白深灰）輪徑 × 輪寬 100×14（60.5）mm

KS-11100402267013

輪徑	荷重	總高
100 mm	50 kg	120 mm

查看規格 →