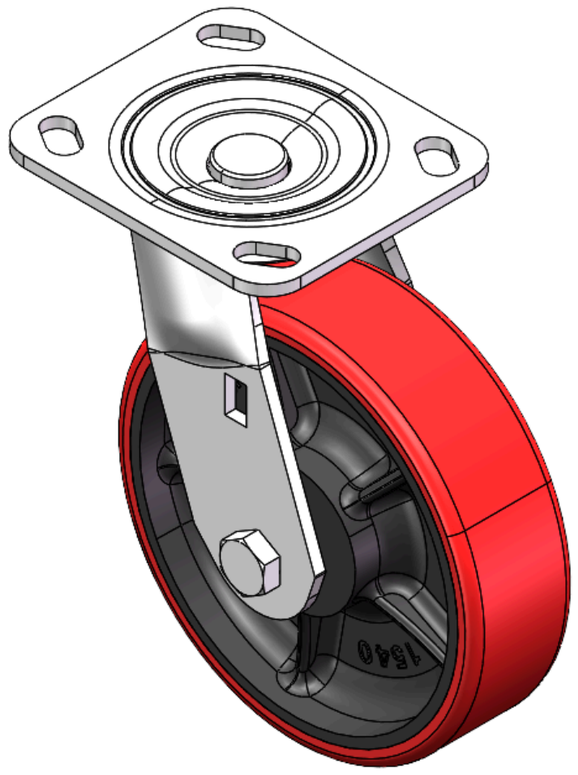

图片可能与原始产品有所落差。



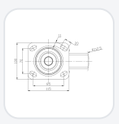

1124 DF型系列

PU 轮 (红平) 轮径 × 轮宽 150×42mm

YJ-11240600332013 复制型号

轮径	荷重(动态)	总高	轮子轴承
150mm	600kgs	189mm	搭配滚珠轴承的轮子

- 活动式脚轮，底板铆合冲压脚架 —D型孔
- 表面镀锌，底板式（4.5T）安装装置
- 铸铁制轮芯，高品质聚氨酯轮面
- 铣红色，轮子轴承—精密滚珠。
- 轮面：高品质聚氨酯制成
- 轮芯：铸铁芯

产品说明仅供参考，一切以实体产品为主。

目录下载　索取3D图档

3D 图档为会员限定，登入后即可下载。

产品数据表

轮径	150mm	轮宽	42mm
轮子轴承	搭配滚珠轴承的轮子	底板规格	115 x 100mm
底板孔距	85 x 70mm	底板孔径	20 x 11mm
偏心距	39mm	旋转干涉	225mm
总高	189mm	旋转半径	112.5mm
硬度	93±5° Shore A	荷重(动态)	600kgs
荷重(静态)	900kgs	温度	-20°C to +70°C
脚架样式	活动	不锈钢	否
导电	否	抗静电	否
脚轮重量	3.03kgs	测试标准	ISO22883

* 对公制和英制规格之间有任何偏差疑虑，请以公制规格为主。

性能指标

滚动顺畅
满分5分　得分：3分

静音表现
满分5分　得分：4分

保护地板
满分5分　得分：4分

档案下载

PDF　YJ-112406003320133.pdf
目录下载

3D　11240600332013.rar
3D 图档为会员限定，登入后即可下载。

关联产品



1124 DF型系列
PU 轮 (红平) 轮径 × 轮宽 150×42mm
YJ-11240600334013
轮径 150 mm　动态荷重 600 kg　总高 189 mm
查看规格 →

1124 DF型系列
PU 轮 (红平) 轮径 × 轮宽 150×42mm
YJ-11240600331013
轮径 150 mm　动态荷重 600 kg　总高 189 mm
查看规格 →

1124 DF型系列
PU 轮 (红平) 轮径 × 轮宽 150×42mm
YJ-11240600331023
轮径 150 mm　动态荷重 600 kg　总高 189 mm
查看规格 →

1124 DF型系列
PU 轮 (红平) 轮径 × 轮宽 150×42mm
YJ-11240600331063
轮径 150 mm　动态荷重 600 kg　总高 189 mm
查看规格 →