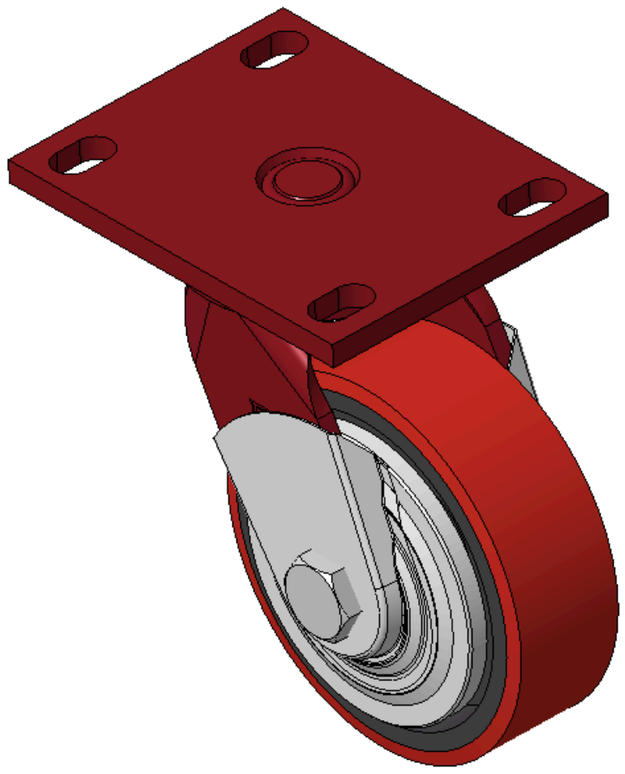

图片可能与原始产品有所落差。





1157 红架系列

PU轮（红平） 轮径 × 轮宽 125 × 40mm

KS-11570500332071 复制型号

轮径	荷重(动态)	总高	轮子轴承
125mm	340kgs	170mm	搭配滚珠轴承的轮子

- 活动式脚轮，焊接钢板架，表面红漆
- 底板式安装装置，孔距110x75
- 铸铁制轮芯，高品质聚氨酯轮面，铣红色
- 轮子轴承—精密滚珠，配特制防缠绕轮盖
- 轮面：高品质聚氨酯制成
- 轮芯：铁芯/铸铁芯

产品说明仅供参考，一切以实体产品为主。

目录下载　索取3D图档

3D 图档为会员限定，登入后即可下载。

产品数据表

轮径	125mm	轮宽	40mm
轮子轴承	搭配滚珠轴承的轮子	底板规格	138 x 108mm
底板孔距	110x75mm	底板孔径	22 x 13mm
偏心距	42mm	旋转干涉	214mm
总高	170mm	旋转半径	107mm
硬度	93±5° Shore A	荷重(动态)	340kgs
荷重(静态)	510kgs	温度	-20°C to +70°C
脚架样式	活动	不锈钢	否
导电	否	抗静电	否
脚轮重量	3.56kgs	测试标准	ISO22883

* 对公制和英制规格之间有任何偏差疑虑，请以公制规格为主。

性能指标

滚动顺畅
满分5分　得分：3分

静音表现
满分5分　得分：4分

保护地板
满分5分　得分：4分

档案下载

PDF　KS-115705003320712.pdf
目录下载

3D　KS-11570500332071-1A.zip
3D 图档为会员限定，登入后即可下载。

关联产品



1157 红架系列
PU轮（红平） 轮径 × 轮宽 125 × 40mm
KS-11570500331051

轮径	动态荷重	总高
125 mm	340 kg	170 mm

查看规格 →

1157 红架系列
PU轮（红平） 轮径 × 轮宽 125 × 40mm
KS-11570500331061

轮径	动态荷重	总高
125 mm	340 kg	170 mm

查看规格 →



1157 红架系列
PU轮（红平） 轮径 × 轮宽 125 × 40mm
KS-11570500334051

轮径	动态荷重	总高
125 mm	340 kg	170 mm

查看规格 →

1157 红架系列
PU轮（红平） 轮径 × 轮宽 125 × 40mm
KS-11570500334061

轮径	动态荷重	总高
125 mm	340 kg	170 mm

查看规格 →