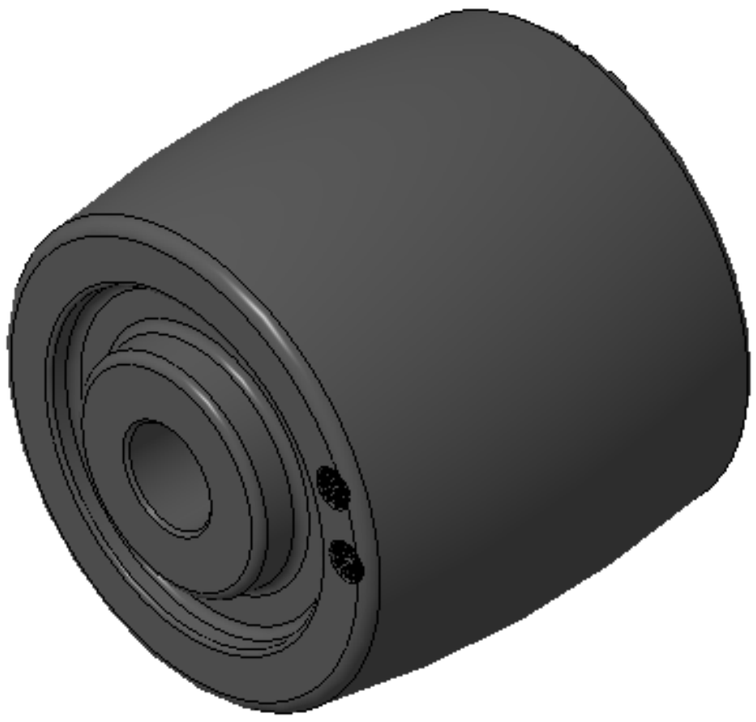

圖片可能與原始產品有所落差。


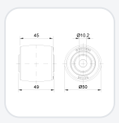

金鋼輪

金鋼輪（黑黑）輪徑 × 輪寬 50 × 45mm

KS-12027102181600 複製型號

輪徑(D)	荷重(動態)	輪子軸承
50mm	250kgs	中管式

- 耐熱性好，剛硬有韌性，抗疲勞，抗應力龜裂
- 不受濕度環境影響耐腐蝕耐油、耐酸、耐鹼等有機溶劑
- 無氣味可回收，輪子載重大，滾動阻力小
- 顏色：黑色
- 內仁：聚酮樹脂工程塑料
- 外包：聚酮樹脂工程塑料
- 軸承：中管

產品說明僅供參考，一切以實體產品為主。

目錄下載　索取3D圖檔

3D 圖檔為會員限定，登入後即可下載。

產品數據表

輪徑(D)	50mm	輪寬(T2)	45mm
輪子軸承	中管式	軸承孔孔徑(d)(含軸承/中管)	—
軸承孔孔徑(S)(未含軸承/中管)	10mm	軸承孔深度(t)	—
軸心中寬(T1)	49mm	輪面硬度	80±5° Shore D
荷重(動態)	250kgs	荷重(靜態)	45kgs
溫度	-25°C to +120°C	導電	否
抗靜電	否	輪子重量	0.02kgs
測試標準	ISO22883		

* 對公制和英制規格之間有任何偏差疑慮，請以公制規格為主。

性能指標

滾動順暢
滿分5分　得分：5分

靜音表現
滿分5分　得分：2分

保護地板
滿分5分　得分：2分

檔案下載

PDF **KS-120271021816001.pdf**
目錄下載

3D **KS-12027102181600.zip**
3D 圖檔為會員限定，登入後即可下載。

© 2026 得胜股份有限公司 版權所有