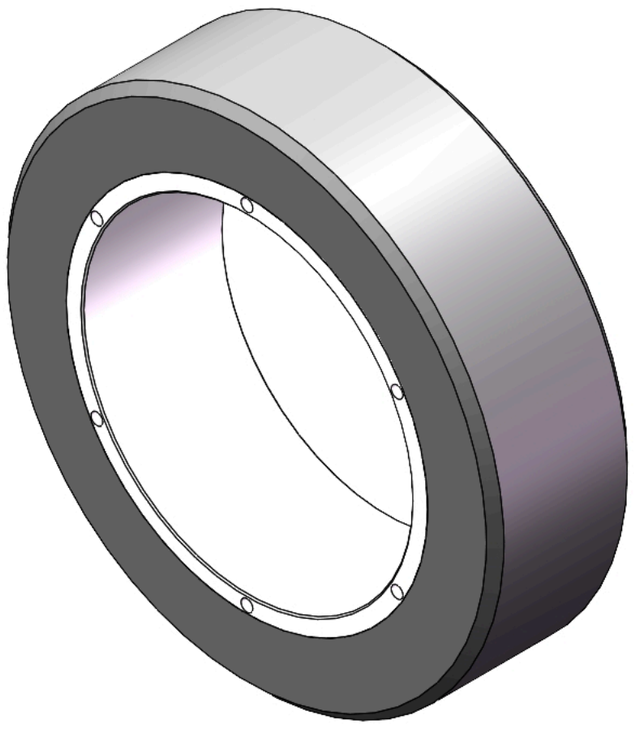

圖片可能與原始產品有所落差。


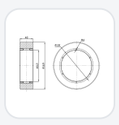

HPU系列

輪徑 × 輪寬 169 x 48mm

YJ-12037756180203 複製型號

輪子直徑（D）	胎面纹路	6Km/h時速的負載能力
169mm	**乱碼纹**	**510kgs**

- 具有优异的机械性能及耐磨性
- 具有优异的抗化学、侵蚀的特性
- 适用于叉车、電动堆高机、AGV自动工業及洗地車行業上
- HPU，灰色，表面机加工乱碼纹
- 增加对地面抓地力，可有效提高防滑能力
- 內仁：铁芯
- 外包：高品质聚氨酯

產品說明僅供參考，一切以實體產品為主。

產品數據表

輪子直徑（D）	**169mm**	輪子寬度（T2）	**48mm**
輪子安裝中寬(T1)	—	輪子安裝中孔直徑(d)	**112mm**
輪子安裝固定孔直徑（d2)	—	輪子安裝固定孔PCD（d1）	**118mm**
輪子安裝固定孔數量	—	輪子安裝固定螺絲孔(M)	**4**
輪子安裝固定螺絲孔數量	**12**	荷重(靜態)	**900kgs**
4Km/h時速的負載能力	**600kgs**	6Km/h時速的負載能力	**510kgs**
10Km/h時速的負載能力	**420kgs**	16Km/h时速的負載能力	**240kgs**
輪面硬度	**92±5° Shore A**	溫度	**-20°C to +70°C**
胎面纹路	**乱碼纹**	輪芯材質	**铁芯/镀锌**
無痕	**是**	導電	**否**
抗靜電	**否**	輪子重量	**1.45kgs**
測試標準	**ISO22883**		

* 對公制和英制規格之間有任何偏差疑慮，請以公制規格為主。

性能指標

滾動順暢
滿分5分　得分：5分

靜音表現
滿分5分　得分：4分

保護地板
滿分5分　得分：5分

© 2026 得胜股份有限公司 版權所有