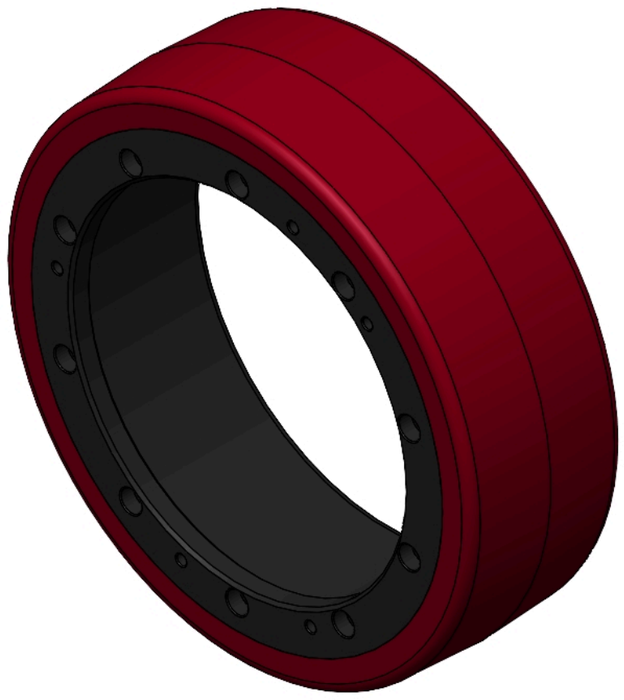

圖片可能與原始產品有所落差。




XPU系列

輪徑 × 輪寬 250 x 80mm

YJ-12036110330101 複製型號

輪子直徑（D）	胎面纹路	6Km/h時速的負載能力
250mm	—	1360kgs

- 具有極佳的機械性能，高速移動時能保持高荷重，好的耐磨性，不易變形
- 具有優異的抗化學、溶劑及侵蝕的特性
- 適用於堆高機、電動堆高機、重型機械、AGV和自動工業上
- XPU，酒紅色，輪面弧形
- 內仁：鑄鐵芯
- 外包：高品質聚氨酯

產品說明僅供參考，一切以實體產品為主。

產品數據表

輪子直徑（D）	250mm	輪子寬度（T2）	80mm
輪子安裝中寬(T1)	—	輪子安裝中孔直徑(d)	175mm
輪子安裝固定孔直徑（d2）	7mm	輪子安裝固定孔PCD（d1）	190mm
輪子安裝固定孔數量	10	輪子安裝固定螺絲孔(M)	M8
輪子安裝固定螺絲孔數量	2	荷重(靜態)	2400kgs
4Km/h時速的負載能力	1600kgs	6Km/h時速的負載能力	1360kgs
10Km/h時速的負載能力	1120kgs	16Km/h時速的負載能力	640kgs
輪面硬度	92±5° Shore A	溫度	-20°C to +70°C
胎面纹路	—	輪芯材質	鑄鐵/噴烤黑漆
無痕	是	導電	否
抗靜電	否	輪子重量	4.85kgs
測試標準	ISO22883		

* 對公制和英制規格之間有任何偏差疑慮，請以公制規格為主。

性能指標

滾動順暢
滿分5分　得分：3分

靜音表現
滿分5分　得分：4分

保護地板
滿分5分　得分：4分

© 2026 得胜股份有限公司 版權所有