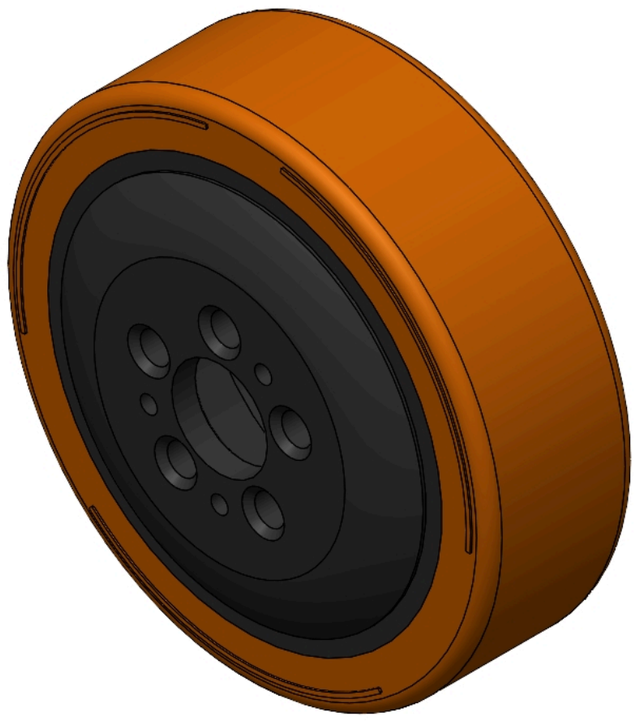

圖片可能與原始產品有所落差。




XPU系列

輪徑 × 輪寬 230 x 70mm

YJ-12036109286201 複製型號

輪子直徑（D）	胎面纹路	6Km/h時速的負載能力
230mm	—	**1190kgs**

- 具有极佳的机械性能，高速移动时能保持高荷重，好的耐磨性，不易变形
- 具有优秀的抗化学、溶剂及侵蚀的特性
- 适用于叉车、電动堆高机、重型机械、AGV和自动工業上
- XPU，橘黄色
- 內仁：铸铁芯
- 外包：高品质聚氨酯

產品說明僅供參考，一切以實體產品為主。

產品數據表

輪子直徑（D）	**230mm**	輪子寬度（T2）	**70mm**
輪子安裝中寬(T1)	**82mm**	輪子安裝中孔直徑(d)	**45mm**
輪子安裝固定孔直徑（d2)	**14mm**	輪子安裝固定孔PCD（d1）	**70mm**
輪子安裝固定孔數量	**5**	輪子安裝固定螺絲孔(M)	**10**
輪子安裝固定螺絲孔數量	**3**	荷重(靜態)	**2100kgs**
4Km/h時速的負載能力	**1400kgs**	6Km/h時速的負載能力	**1190kgs**
10Km/h時速的負載能力	**980kgs**	16Km/h时速的負載能力	**560kgs**
輪面硬度	**92±5° Shore A**	溫度	**-20°C to +70°C**
胎面纹路	—	輪芯材質	**铸铁/喷黑漆**
無痕	**是**	導電	**否**
抗靜電	**否**	輪子重量	**5.14kgs**
測試標準	**ISO22883**		

* 對公制和英制規格之間有任何偏差疑慮，請以公制規格為主。

性能指標

滾動順暢
滿分5分　得分：3分

靜音表現
滿分5分　得分：4分

保護地板
滿分5分　得分：4分

© 2026 得胜股份有限公司 版權所有