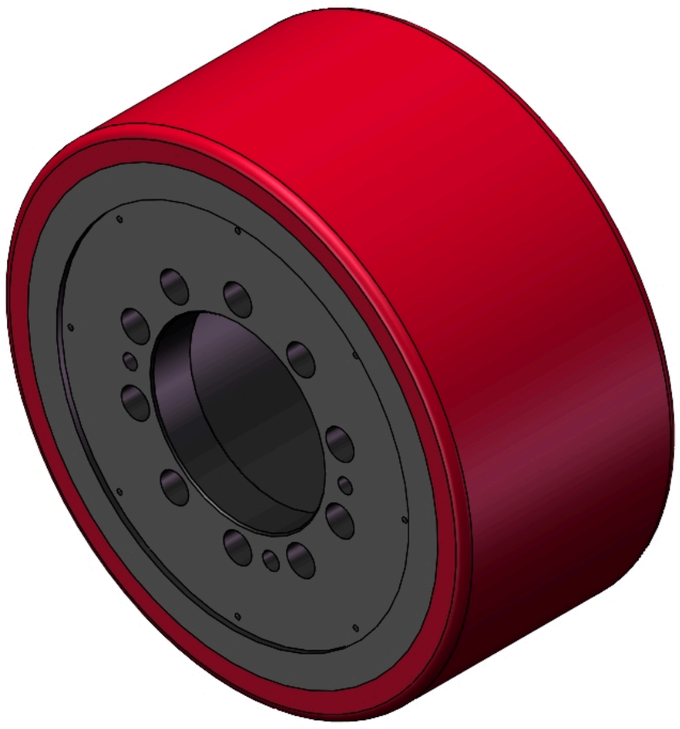

圖片可能與原始產品有所落差。




XPU系列

輪徑 × 輪寬 100 x 30mm

YJ-12036111530104 複製型號

輪子直徑（D）	胎面纹路	6Km/h時速的負載能力
230mm	—	1870kgs

- 具有极佳的机械性能，高速移动时能保持高荷重，好的耐磨性，不易变形
- 具有优秀的抗化学、溶剂及侵蚀的特性
- 适用于叉车、電动堆高机、重型机械、AGV和自动工業上
- XPU，酒红色
- 內仁：铁芯
- 外包：高品质聚氨酯

產品說明僅供參考，一切以實體產品為主。

產品數據表

輪子直徑（D）	230mm	輪子寬度（T2）	130mm
輪子安裝中寬(T1)	—	輪子安裝中孔直徑(d)	150mm
輪子安裝固定孔直徑（d2)	8.8mm	輪子安裝固定孔PCD（d1）	130mm
輪子安裝固定孔數量	10	輪子安裝固定螺絲孔(M)	10
輪子安裝固定螺絲孔數量	2	荷重(靜態)	3300kgs
4Km/h時速的負載能力	2200kgs	6Km/h時速的負載能力	1870kgs
10Km/h時速的負載能力	1540kgs	16Km/h时速的負載能力	880kgs
輪面硬度	92±5° Shore A	溫度	-20°C to +70°C
胎面纹路	—	輪芯材質	铁芯/電着
無痕	是	導電	否
抗靜電	否	輪子重量	34.31kgs
測試標準	ISO22883		

* 對公制和英制規格之間有任何偏差疑慮，請以公制規格為主。

性能指標

滾動順暢
滿分5分　得分：3分

靜音表現
滿分5分　得分：4分

保護地板
滿分5分　得分：4分

© 2026 得胜股份有限公司 版權所有