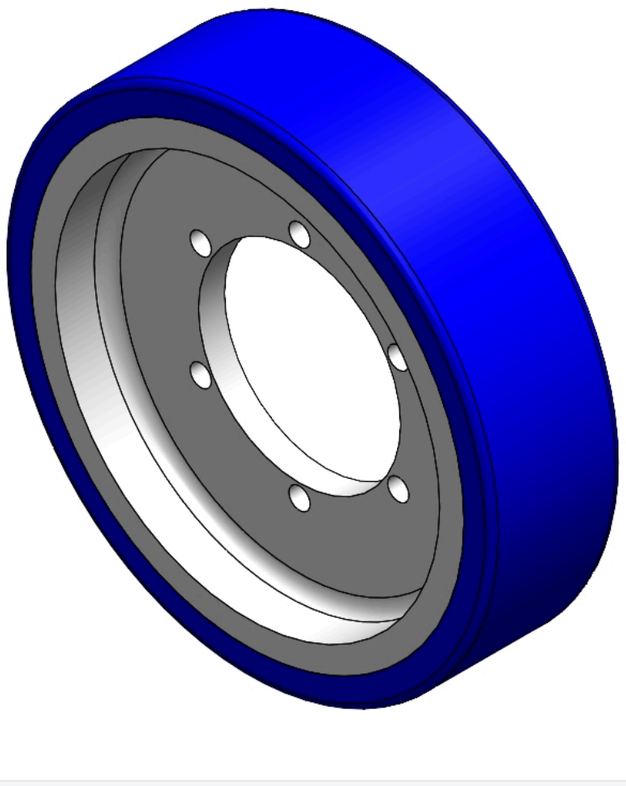

圖片可能與原始產品有所落差。




QPU輪系列

輪徑 × 輪寬 150 x 40mm

YJ-12036306150103 複製型號

輪子直徑（D）	胎面纹路	6Km/h時速的負載能力
150mm	—	408kgs

- 具有良好的彈性，降低推動阻力，提升機台操控度，好的耐磨性
- 具有優異的抗水解特性
- 適用於熱帶地區及潮濕的工作環境
- QPU，藍色
- 內仁：鐵芯
- 外包：高品質聚氨酯

產品說明僅供參考，一切以實體產品為主。

產品數據表

輪子直徑（D）	150mm	輪子寬度（T2）	40mm
輪子安裝中寬(T1)	8mm	輪子安裝中孔直徑(d)	62mm
輪子安裝固定孔直徑（d2)	6.5 mm	輪子安裝固定孔PCD（d1）	70mm
輪子安裝固定孔數量	6	輪子安裝固定螺絲孔(M)	—
輪子安裝固定螺絲孔數量	—	荷重(靜態)	720kgs
4Km/h時速的負載能力	480kgs	6Km/h時速的負載能力	408kgs
10Km/h時速的負載能力	336kgs	16Km/h時速的負載能力	192kgs
輪面硬度	87±5° Shore A	溫度	-20°C to +70°C
胎面纹路	—	輪芯材質	鐵芯/鍍鋅
無痕	是	導電	否
抗靜電	否	輪子重量	1.60kgs
測試標準	ISO22883		

* 對公制和英制規格之間有任何偏差疑慮，請以公制規格為主。

性能指標

滾動順暢
滿分5分 得分：5分

靜音表現
滿分5分 得分：5分

保護地板
滿分5分 得分：5分

© 2026 得胜股份有限公司 版權所有