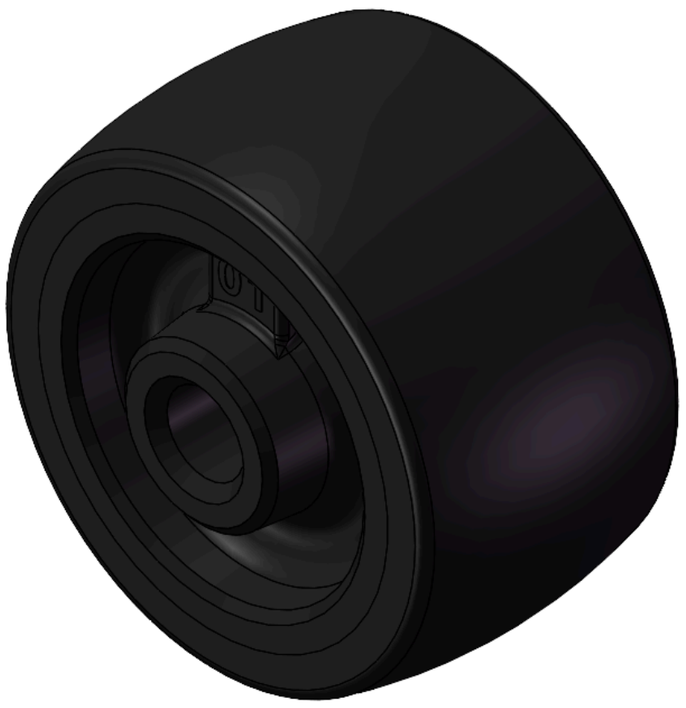

圖片可能與原始產品有所落差。


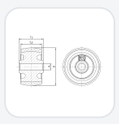

PU系列

輪徑 × 輪寬 60 x 34mm

YJ-12033352136101 複製型號

輪徑(D)	荷重(動態)	輪子軸承
60mm	100kgs	無軸承

- 具有良好的地板保護作用及耐磨性，低噪音
- 具有優異的抗水解特性
- 適用於熱帶地區及潮濕的工作環境
- PU 黑色 輪面弧形
- 內仁：鑄鐵芯
- 外包：高品質聚氨酯
- 軸承：—

產品說明僅供參考，一切以實體產品為主。

目錄下載　索取3D圖檔

3D 圖檔為會員限定，登入後即可下載。

產品數據表

輪徑(D)	60mm	輪寬(T2)	34mm
輪子軸承	無軸承	軸承孔孔徑(d)(含軸承/中管)	—
軸承孔孔徑(S)(未含軸承/中管)	10.1mm	軸承孔深度(t)	—
軸心中寬(T1)	39mm	輪面硬度	92±5° Shore A
荷重(動態)	100kgs	荷重(靜態)	150kgs
溫度	-20°C to +70°C	導電	否
抗靜電	否	輪子重量	0.38kgs
測試標準	ISO22883		

* 對公制和英制規格之間有任何偏差疑慮，請以公制規格為主。

性能指標

滾動順暢
滿分5分　得分：3分

靜音表現
滿分5分　得分：4分

保護地板
滿分5分　得分：4分

檔案下載

PDF　YJ-120333521363012.pdf
目錄下載

3D　12033352136101.rar
3D 圖檔為會員限定，登入後即可下載。

© 2026 得胜股份有限公司 版權所有