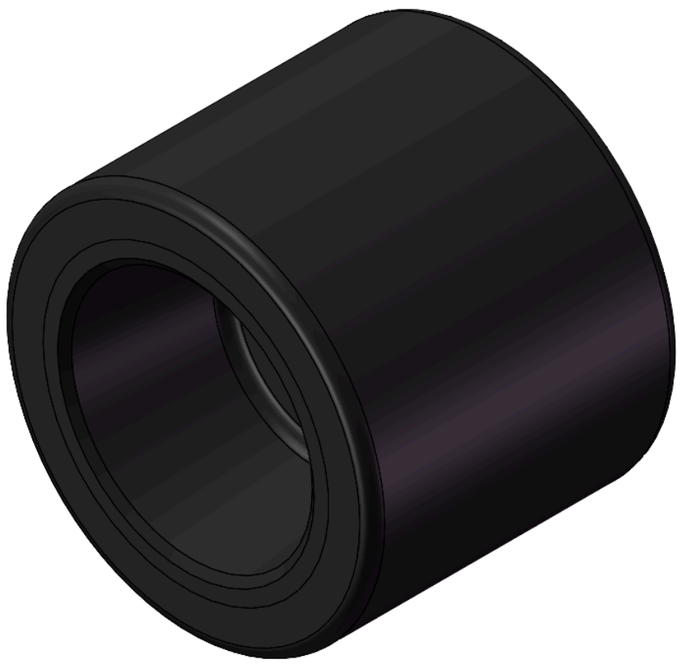

图片可能与原始产品有所落差。


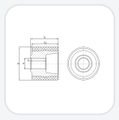

PU系列

轮径 × 轮宽 60 x 50mm

YJ-12033352206101 复制型号

轮径(D)	荷重(动态)	轮子轴承
60mm	100kgs	无轴承

- 具有良好的地板保护作用及耐磨性，低噪音
- 具有优秀的抗水解特性
- 适用于热带地区及潮湿的工作环境
- PU 黑色
- 內仁：铸铁芯
- 外包：高品质聚氨酯
- 轴承：—

产品说明仅供参考，一切以实体产品为主。

目录下载　索取3D图档

3D 图档为会员限定，登入后即可下载。

产品数据表

轮径(D)	60mm	轮宽(T2)	50mm
轮子轴承	无轴承	轴承孔孔径(d)(含轴承/中管)	—
轴承孔孔径(S)(未含轴承/中管)	20.2mm	轴承孔深度(t)	29mm
轴心中宽(T1)	52mm	硬度	92±5° Shore A
荷重(动态)	100kgs	荷重(静态)	150kgs
温度	-20°C to +70°C	导电	否
抗静电	否	脚轮重量	0.46kgs
测试标准	ISO22883		

* 对公制和英制规格之间有任何偏差疑虑，请以公制规格为主。

性能指标

滚动顺畅
满分5分　得分：3分

静音表现
满分5分　得分：4分

保护地板
满分5分　得分：4分

档案下载

PDF　YJ-120333522061012.pdf
目录下载

3D　12033352206101.rar
3D 图档为会员限定，登入后即可下载。

© 2026 得胜股份有限公司 版权所有