產品數據表

HPU系列

輪徑 × 輪寬 170 x 50mm

YJ-12037607200100

具有优异的机械性能及耐磨性
具有优异的抗化学、侵蚀的特性
适用于叉车、電动堆高机、AGV自动工業及洗地車行業上
HPU 橘黃色

內仁：铁芯
外包：高品质聚氨酯
轴承：—

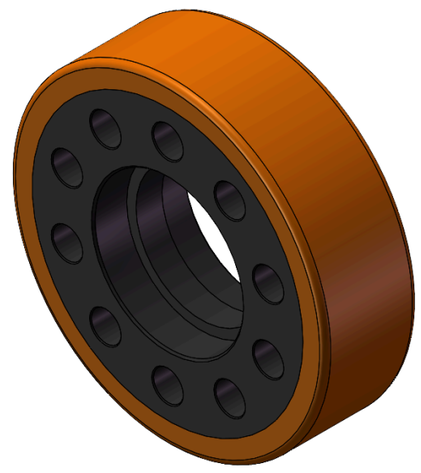

圖片可能與原始產品有所落差

產品說明僅供參考一切以實體產品為主

產品詳細規格

◉ 公制 ○ 英制

輪徑(D)	170mm
輪寬(T2)	50mm
輪子軸承	無軸承
軸承孔孔徑(d)(含軸承/中管)	—
軸承孔孔徑(S)(未含軸承/中管)	80mm
軸承孔深度(t)	18mm
軸心中寬(T1)	—mm
輪面硬度	92±5° Shore A
荷重(動態)	680kgs
荷重(靜態)	1020kgs
溫度	-20°C to +70°C
導電	否
抗靜電	否
輪子重量	3.93kgs
測試標準	ISO22883

優勢簡覽

滾動順暢	●●●●●
靜音表現	●●●●○
保護地板	●●●●●

單輪外觀尺寸2D圖檔

* 對公制和英制規格之間有任何偏差疑慮，請以公制規格為主。

© 版權所有 2026 得胜上好輪 www.dersheng.com